Lagepläne, o.M.

Geltungsbereich der Teiländerung des Flächennutzungsplans innerhalb des Bebauungsplanes „Solarpark In der langen Gewanne“ in der Verbandsgemeinde Ramstein-Miesenbach, Stadt Ramstein-Miesenbach

Quelle und Stand Katastergrundlage: © GeoBasis-DE / LVermGeoRP 2025, dl-de/by-2-0, www.lvermgeo.rlp.de [Daten bearbeitet], 19.02.2025; Bearbeitung: Kernplan

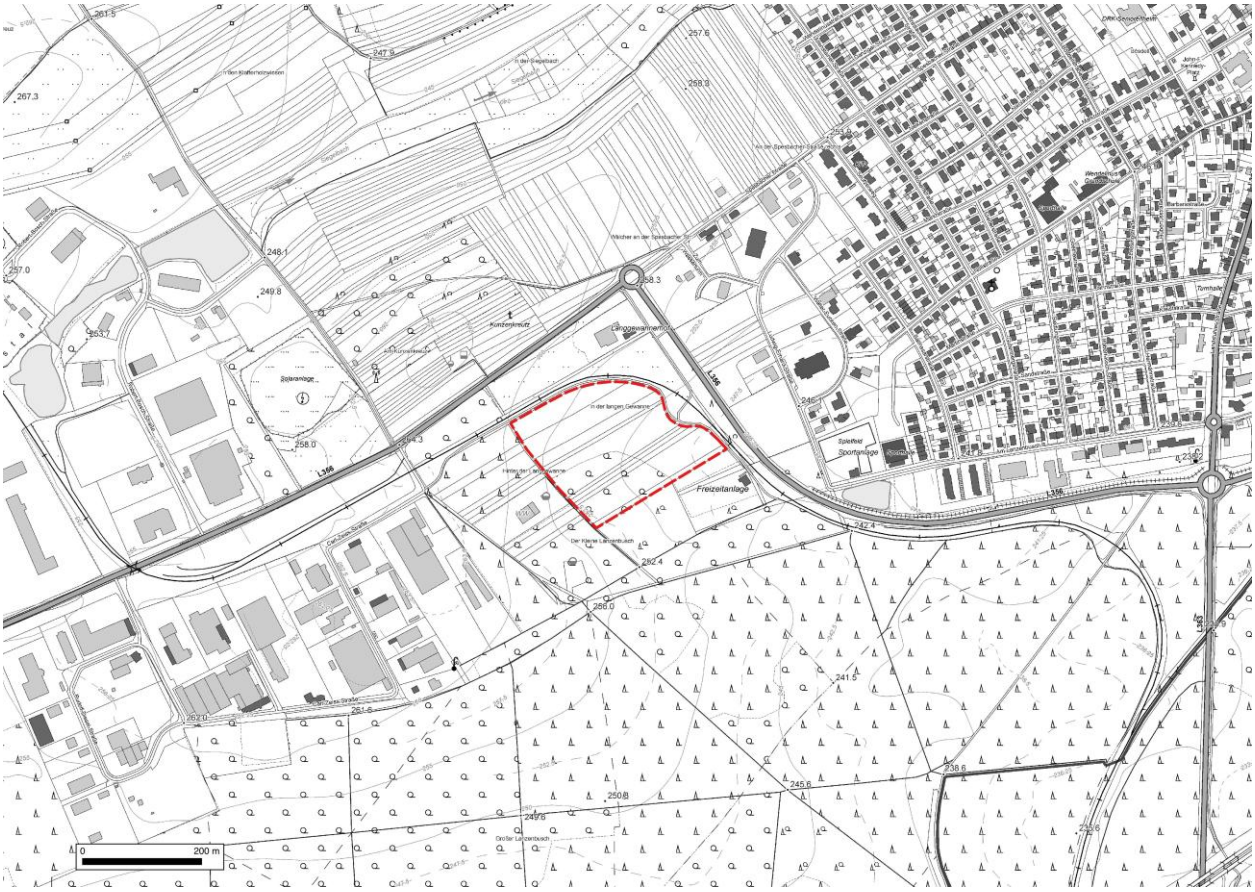

Quelle: © GeoBasis-DE / LVermGeoRP 2026, dl-de/by-2-0, www.lvermgeo.rlp.de [Daten bearbeitet]; Bearbeitung: Kernplan